

# OCTUBRE 2019

# MARCAPASOS



# INFORMACIÓN DE INTERÉS

*¡Bienvenido!  
Welcome!*

Bienvenido a la Universidad de Salamanca. La secretaría de Cursos Internacionales está en el Patio de Escuelas Menores, frente al Edificio Antiguo de la Universidad. Tf. 923 29 44 18.

*Welcome to the University of Salamanca. You can find us at the Cursos Internacionales office. Patio de Escuelas Menores. Telephone: 923 29 44 18.*

Nuestros horarios son:

**OCTUBRE**

De lunes a jueves, de 9:00 a 14 y de 16 a 18.30 horas.

Viernes, de 9:00 a 14:30 horas.

Cerrado viernes tarde, sábados y domingos.

*Our office hours are:*

*OCTOBER*

*Monday-Thursday: 9:00 am - 2:00 pm and 4:00 pm - 6:30 pm.*

*Friday: 9:00 am – 2:30 pm.*

*Closed on Friday afternoon, Saturdays and Sundays.*

## **PRUEBA DE CLASIFICACIÓN**

*PLACEMENT TEST*

Día 2 de octubre: 9.00 horas.

Aulario de San Isidro. Para realizar esta prueba es imprescindible presentar la hoja de confirmación, en la que figura el número de matrícula.

*October, 2nd: 9.00 am.*

*San Isidro Classroom building. Please, don't forget the confirmation letter. We will need the registration number so that you may sit your placement test.*

## **LISTAS DE CLASE Y CARNÉ DE ESTUDIANTE**

*CLASS LISTS AND STUDENT CARD*

Las listas con los resultados de la prueba de clasificación estarán expuestas a partir de las 18.00 h del lunes, día 3 de octubre, en el Patio de Escuelas Menores. En ellas verás en qué nivel has sido clasificado y el edificio donde está tu clase. Allí te entregaremos el carné de estudiante. Necesitarás presentar el justificante de haber pagado la matrícula.



*The results of the placement test including information about your level and classroom building will be posted at 6.00 pm (Wednesday, October 3rd) in Patio de Escuelas Menores (Cursos Internacionales main office). Once you have that information you can ask for your student ID card. You will need a copy of the bank receipt to show that tuition and fees have been paid.*

## **CAMBIO DE NIVEL**

### *CHANGE OF LEVEL*

Si crees que tus conocimientos de español son superiores o inferiores a los del nivel en el que has sido clasificado, puedes solicitar un cambio de clase:

OCTUBRE. Días 3 y 4 (12:00-13:00 horas). Aulario de Cursos internacionales.

*If you believe that your Spanish level is higher or lower than the class you have been placed in, you can ask for a change of level:*

*OCTOBER. Thursday 3rd and Friday 4th (12:00 pm - 1:00 pm). Aulario Classroom building.*

## **CERTIFICADOS Y DIPLOMAS**

### *CERTIFICATES AND DIPLOMAS*

Para obtener cualquiera de nuestros certificados o diplomas es obligatorio asistir al 85 % de las clases.

*In order to receive any of our certificates or diplomas, it is mandatory to attend 85 % of the classes.*

## **PAGOS**

### *PAYMENT*

Puedes pagar el importe del curso y del alojamiento en metálico en cualquiera de las oficinas de Caja Duero o Banco Santander. Si quieres pagar con tarjeta, puedes hacerlo directamente en la Secretaría de Cursos Internacionales. Si no sabes cuánto tienes que pagar, en la Secretaría te podrán informar. Por favor, no olvides traer los recibos de los pagos que hayas realizado. Si has venido a nuestros cursos en un grupo organizado, tu grupo se encarga directamente de pagar tu estancia con nosotros.

*You can make the payment by cash for both your tuition and accommodation fees at any office of Caja Duero or Banco Santander. If you want to pay by credit card, you can do so directly at the Cursos Internacionales main office. If you don't know how much you have to pay, please ask the staff at the main office. Please, don't forget to bring the bank receipts of the payments you have already made. If you belong to an organized group, this does not apply to you: the staff of the organization responsible for you will be in charge of that.*

## **BIBLIOTECA**

## **LIBRARY**

Los estudiantes tienen la posibilidad de acceder libremente, presentando su carné de estudiante, a todas las bibliotecas universitarias. La más próxima es la biblioteca de Santa María de los Ángeles, situada en la calle Librereros.

*Students have free access to all university libraries. Please don't forget to show your student I.D. card. The closest library is Santa María de los Ángeles, at Librereros street.*

## **SEGURO MÉDICO**

### *MEDICAL INSURANCE*

Cursos internacionales ofrece a sus alumnos un seguro médico temporal gratuito. Este seguro cubre cualquier consulta médica, asistencia durante las veinticuatro horas del día, hospitalización e intervenciones quirúrgicas durante el periodo de duración del curso para el que se inscriba cada alumno. No están incluidas las revisiones odontológicas ni las medicinas, salvo en caso de hospitalización. Para beneficiarse de la cobertura del seguro es imprescindible que el estudiante haya facilitado un número de identificación personal / número de pasaporte y que haya abonado la totalidad de la matrícula. Más información en la última página.

*Cursos Internacionales provides students with free temporary Medical Insurance. Students will receive free medical consultation, surgery and hospitalization. Medical attendance is guaranteed 24 hours a day for the whole length of your course. Dental treatment and medicines are not included, except in case of hospitalization. In order to benefit from this insurance, students must have provided their passport number / personal identification number and paid all the course fees, as stated in the registration information. For further information, please, see last page.*

## **TUTORÍAS**

### *PROFESSOR'S OFFICE HOURS*

Todos los alumnos tienen la posibilidad de ver a sus profesores fuera del horario de clases durante una hora semanal en el Edificio de San Boal. Se trata de insistir en aquellos aspectos que en clase no hayan quedado claros. Los horarios serán comunicados por el profesor en clase.

*All students may meet with their professors during office hours at the San Boal's Classroom Building, one hour per week. This way you may get clarification related to those contents which have been more difficult to understand in class. All professors will inform about their office hours in class.*

# ACTIVIDADES OCTUBRE 2019

## en español

### EXCURSIONES

\* **TOLEDO**  
12 DE OCTUBRE

\* **PORTUGAL**  
18, 19 Y 20 DE OCTUBRE

\* **GALICIA**  
26 Y 27 DE OCTUBRE

octubre 2019

lun	mar	mié	jue	vie	sáb	dom
	1	2	3	4	5	6
7	8 VISITAS CULTURALES Catedrales Universidad	9 TALLER DE ALFARERÍA	10 VISITAS CULTURALES Universidad Catedrales	11	12 VISITA CULTURAL TOLEDO	13
14	15	16 CINE ESPAÑOL "El rey pasmado"	17	18 VISITA CULTURAL PORTUGAL	19 VISITA CULTURAL PORTUGAL	20 VISITA CULTURAL PORTUGAL
21	22 TALLER DE COCINA ESPAÑOLA	23 CINE ESPAÑOL "La lengua de las mariposas"	24	25	26 VISITA CULTURAL GALICIA	27 VISITA CULTURAL GALICIA

### TALLERES

ALFARERÍA  
9 DE OCTUBRE

COCINA ESPAÑOLA  
22 DE OCTUBRE

### VISITAS A LA CIUDAD

CATEDRALES  
8 Y 10 DE OCTUBRE

UNIVERSIDAD:  
8 Y 10 DE OCTUBRE



### CINE EN ESPAÑOL

EL REY PASMADO  
16 DE OCTUBRE

LA LENGUA DE LAS MARIPOSAS  
23 DE OCTUBRE



# ACTIVIDADES CULTURALES

## VISITAS A LA CIUDAD

Hemos programado una serie de visitas guiadas gratuitas a algunos de los lugares más emblemáticos de nuestra ciudad.

**Punto de encuentro:** Patio de Escuelas Mayores (junto a la estatua de Fray Luis de León).

\* Visitas sólo para alumnos de Cursos Internacionales, ¡no olvides tu carnet!

### Alumnos que tienen clase por la mañana

Edificio histórico de la universidad (Escuelas Mayores).  
Martes, 8 de octubre.  
Hora: 16:00.

Catedrales de Salamanca.  
Jueves, 10 de octubre.  
Hora: 16:00.

### Alumnos que tienen clase por la tarde

Catedrales de Salamanca.  
Martes, 8 de octubre.  
Hora: 10:00.

Edificio histórico de la universidad (Escuelas Mayores).  
Jueves, 10 de octubre.  
Hora: 10:00.



## EXCURSIONES

Te ofrecemos una serie de excursiones para que puedas disfrutar de otros muchos lugares y conocer nuestra cultura, arte, historia y costumbres de la mano de nuestros profesores. Éstas son las que tenemos preparadas para este mes:

### TOLEDO

Sábado, 12 de octubre  
7:00 h  
43 €

### PORTUGAL

18-20 de octubre  
7:00 h  
189 €

### GALICIA

26- 27 de octubre  
6:00 h  
125 €

## MÁS INFORMACIÓN

Puedes apuntarte a las excursiones en la secretaría de Cursos Internacionales (Patio de Escuelas Menores).

Para las visitas la ciudad sólo es necesario que acudas al punto de encuentro a la hora indicada.

\* ¡Próximamente!  
Fechas y horarios para los cursos culturales que se celebrarán durante el mes de noviembre.

# EXCURSIONES

Es buena idea llevar una pequeña botella de agua en la **mochila y calzado cómodo** que sujete bien el pie, como unas zapatillas deportivas.

Todas las excursiones salen del **Campus Miguel de Unamuno**, frente a la Residencia Colegio de Oviedo.

**Se ruega puntualidad.**

Es imprescindible llevar el **carne de estudiante y pasaporte** o documento de identidad.



*"El andar en tierras y comunicar con diversas gentes hace a los hombres discretos. No hay ningún viaje malo, excepto el que conduce a la fuerza".*

*-Miguel de Cervantes-*

## TOLEDO

Fecha: 12 de octubre.

*Es buena idea llevar una pequeña botella de agua en la mochila y calzado cómodo que sujete bien el pie, como unas zapatillas deportivas.*

*Todas las excursiones salen del Campus Miguel de Unamuno, frente a la Residencia Colegio de Oviedo.*

*Se ruega puntualidad.*

*Es imprescindible llevar el carné de estudiante y pasaporte o documento de identidad.*

*No se cambiarán billetes ni se devolverá su importe.*

*Cursos Internacionales se reserva el derecho de suspender alguna de estas excursiones si no se alcanza un número mínimo de participantes. En este caso, sí se devolverá el importe del billete.*



## Toledo

Llamada “la ciudad de las tres culturas”, Toledo posee una larga historia y conoció un extraordinario esplendor durante la Edad Media, cuando fue uno de los mayores focos de conocimiento de Europa.

Se encuentra en una localización impresionante, en un promontorio rodeado en sus tres cuartas partes por el río Tajo, y alberga una gran riqueza histórico-artística.

Durante nuestra visita recorreremos las callejas de su centro histórico y tendremos la oportunidad de visitar el Monasterio de San Juan de los Reyes, la Catedral, la iglesia de Santo Tomé (y ver el famoso cuadro de El Greco “El entierro del señor de Orgaz”) y la Sinagoga del Tránsito.



# GALICIA

## Pontevedra- Rías Baixas- Santiago de Compostela

### GALICIA

#### PONTEVEDRA-SANTIAGO DE COMPOSTELA

#### CAMINO DE SANTIAGO

Fecha: 26 Y 27 de octubre.

*Es buena idea llevar una pequeña botella de agua en la mochila y calzado cómodo que sujete bien el pie, como unas zapatillas deportivas.*

*Todas las excursiones salen del Campus Miguel de Unamuno, frente a la Residencia Colegio de Oviedo.*

*Se ruega puntualidad.*

*Es imprescindible llevar el carné de estudiante y pasaporte o documento de identidad.*

*No se cambiarán billetes ni se devolverá su importe.*

*Cursos Internacionales se reserva el derecho de suspender alguna de estas excursiones si no se alcanza un número mínimo de participantes. En este caso, si se devolverá el importe*

Galicia es naturaleza, pazos, hórreos, pueblecitos, playas, rías... y ciudades. En nuestro viaje disfrutamos de fantásticos lugares, tales como:

**Pontevedra**, con uno de los cascos históricos mejor conservados de la comunidad autónoma.

**Las Rías Baixas**, una de las zonas más bonitas de Galicia. Hay buena comida, paisajes impresionantes, y gran muchos rincones interesantes a visitar. Las rías son brazos de mar que se adentran en la tierra y son una de las grandes señas de identidad de Galicia.

**Santiago de Compostela**, la capital de Galicia. Donde llegan cada año miles de personas de todo el mundo tras recorrer el **Camino de Santiago**. Tendremos, también, la posibilidad de realizar la última etapa de esta famosa peregrinación. El Centro Histórico de Santiago y su impresionante catedral han sido declarados Patrimonio de la Humanidad por la UNESCO.

El hotel, (con pensión completa: desayuno, comida y cena), los desplazamientos y las entradas a monumentos están incluidas en el precio.

**¡No te lo pierdas!**

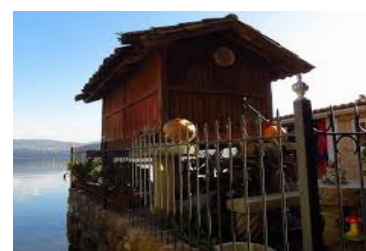



# PORTUGAL

¡Ven a Lisboa con Cursos Internacionales!

## PORTUGAL

Fecha: 18-20 de octubre.

*Es buena idea llevar una pequeña botella de agua en la mochila y calzado cómodo que sujete bien el pie, como unas zapatillas deportivas.*

*Todas las excursiones salen del Campus Miguel de Unamuno, frente a la Residencia Colegio de Oviedo.*

*Se ruega puntualidad.*

*Es imprescindible llevar el carné de estudiante y pasaporte o documento de identidad.*

*No se cambiarán billetes ni se devolverá su importe.*

*Cursos Internacionales se reserva el derecho de suspender alguna de estas excursiones si no se alcanza un número mínimo de participantes. En este caso, si se devolverá el importe del billete.*

Visitaremos lugares tan llenos de encanto como el barrio de Alfama, la Baixa, la catedral, el castillo de San Jorge, el Monasterio de los Jerónimos, el Monumento a los Descubridores, la Torre de Belém, la Boca do Inferno, Cascais, Óbidos y el Monasterio de Santa Maria da Vitória (Batalha). Lisboa es una ciudad fascinante en la que se mezclan modernidad y tradición. Tendremos la oportunidad de recorrerla y conocer sus monumentos más destacados. Además de las impresionantes vistas, su arte y su historia, Portugal es también internacionalmente reconocido por la calidad de su gastronomía. No pierdas la oportunidad de degustar sus deliciosos platos de bacalao y, por supuesto, los famosos pasteles de Belém.

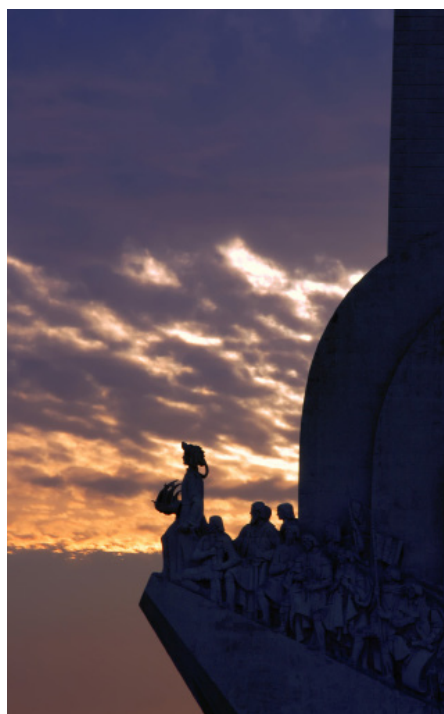

# ¿Sabías que...?

## "El 18 de agosto de 1492 se publicó en Salamanca la Gramática Castellana de Antonio de Nebrija, el primer estudio de la lengua española y sus reglas"

Es el primer libro impreso que estudia una lengua vulgar, antes de esto, sólo se habían publicado tratados sobre la lengua latina.

Ese mismo año publicó el diccionario de español más completo hasta la fecha, incluyendo en él más de 30.000 entradas.

A partir de Nebrija, la gramática sería considerada la disciplina que estudia las reglas de una lengua, hasta la aparición de la lingüística como ciencia en el S. XIX.

La publicación de esta obra supuso fue trascendental en la difusión del idioma español a nivel global, al coincidir en el tiempo con la llegada de Colón a América.

El siglo siguiente verá el comienzo de la edad de oro de la literatura española.

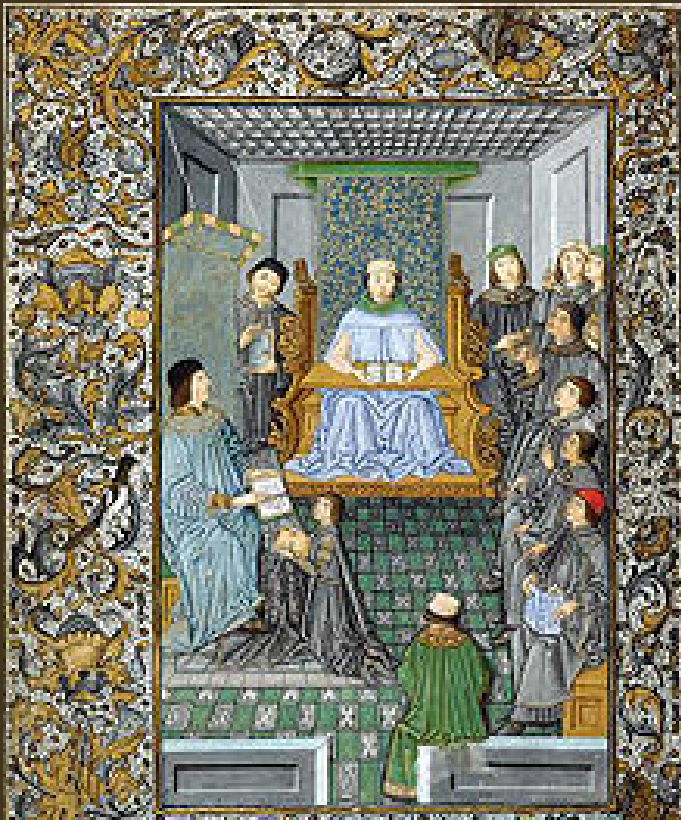

Antonio de Nebrija, fue uno de los más importantes humanistas españoles herederos del Renacimiento. Catedrático de retórica y latinista en la Universidad de Salamanca, fue además historiador, pedagogo, astrónomo y poeta.

Nebrija fue decisivo para traer la imprenta a Salamanca, y la mayoría de los incunables publicados aquí fueron de Nebrija o de autores de su círculo.

Esa primera imprenta estaba situada en la calle de Libreros.

Además fue el primero en reclamar derechos de autor en España y el mundo occidental,

Su obra tuvo gran influencia en el mundo universitario, español y europeo

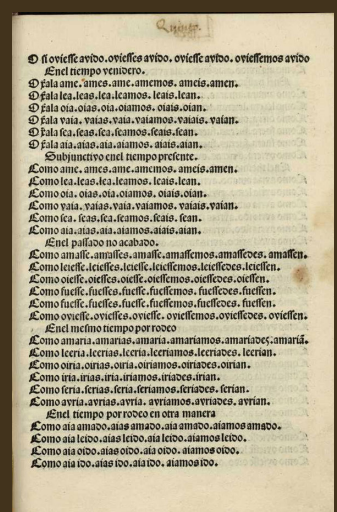

Pincha en el enlace para acceder al texto original en la Biblioteca Nacional de España <http://www.bne.es/es/Micrositios/Guias/12Octubre/Lenguas/Castellano/>

# TALLERES DE OCTUBRE

## TALLER DE ALFARERÍA CREATIVA

Conocerás la cerámica tradicional de nuestra tierra.

Aprenderás a trabajar con el torno y podrás decorar varias piezas que podrás llevarte a casa.

Fecha: 9 de octubre



## TALLER DE COCINA. PAELLA Y GAZPACHO

No te pierdas nuestro taller de cocina en él podrás aprender a preparar la famosa paella y el tradicional gazpacho. Disfruta después comiendo los platos preparados con tus compañeros.

Fecha: 22 de octubre



MÁS INFORMACIÓN E INSCRIPCIONES EN SECRETARÍA DE CURSOS INTERNACIONALES

# CINE EN ESPAÑOL

## EL REY PASMADO

**Drama de época. Histórico. S. XVII**

España, reinado de Felipe IV (1621-1665). Se inspira en una novela del escritor Gonzalo Torrente Ballester. El Rey se queda estupefacto al contemplar el cuerpo desnudo de Marfisa, la prostituta más bella de la Villa y Corte. Después pretende ver también desnuda a la Reina. A pesar de la oposición y el escándalo de la Iglesia, el Rey no parará hasta ver cumplidos sus deseos.



**Fecha: 16 de octubre**

## LA LENGUA DE LAS MARIPOSAS

**Drama. Años 30. Infancia. Enseñanza. Colegios & Universidad**

Situada en 1936, Don Gregorio enseñará a Moncho con dedicación y paciencia toda su sabiduría en cuanto a los conocimientos, la literatura, la naturaleza, y hasta las mujeres. Pero el trasfondo de la amenaza política subsistirá siempre, especialmente cuando Don Gregorio es atacado por ser considerado un enemigo del régimen fascista.

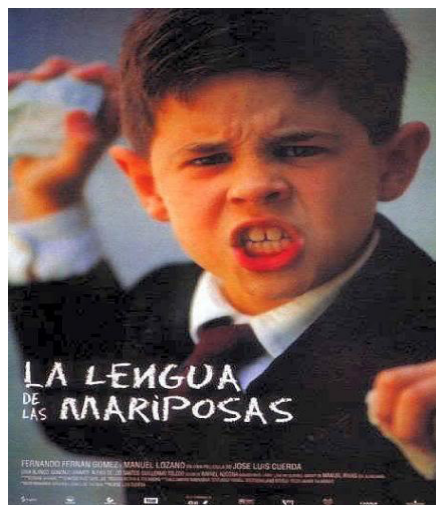

**Fecha: 23 de octubre**

**TODAS LAS PELÍCULAS SE PROYECTARÁN EN EL SALÓN DE ACTOS DEL EDIFICIO DE S. BOAL.**

**TODAS LAS PELÍCULAS COMENZARÁN A LAS 17:00 HORAS. LA ENTRADA ES GRATUITA**



¿Te gustaría participar en nuestra revista?  
Envíanos tu colaboración a **marcapasos@usal.es** y la  
incluiremos en nuestro próximo número.

**¡PARTICIPA!**



## Productos VIII Centenario UNIVERSIDAD DE SALAMANCA

10%  
\*DESCUENTO

\*Descuento aplicable presentando el carnet de Cursos Internacionales en la tienda oficial.



### Joyería



### Papelería



### Complementos



### Textil



### Reproducciones





# CERVANTES

"ADVIERTE HIJA MIA QUE ESTÁS EN SALAMANCA QUE ES LLAMADA EN TODO EL MUNDO MADRE DE LAS CIENCIAS. ARCHIVO DE LAS HABILIDADES. TESORERA DE LOS BUENOS INGENIOS Y QUE DE ORDINARIO CURSAN EN ELLA Y HABITAN DIEZ Ó DOCE MIL ESTUDIANTES. GENTE MOZA, ANTOJADIZA. ARROJADA, LIBRE, AFICIONADA, GASTADORA, DISCRETA, DIABÓLICA Y DE HUMOR"

LA TÍA FINGIDA.

*Miguel de Cervantes  
Sa al Vedra*



*No te pierdas la oportunidad de continuar aprendiendo español en tu propia casa con la garantía y calidad de la Universidad de Salamanca, acude a alguna de las Escuelas de Lengua Española de la Universidad de Salamanca (ELE USAL).*



*¡Te esperamos!*

*Abre tu propia escuela de español con el sello de la Universidad de Salamanca y la metodología de Cursos Internacionales.*





EL GÓTICO SE VA  
SALMANTINIZANDO,  
HASTA QUE ASOMA  
EL PLATERESCO EN  
TODA SU PUNTA.

Y EL PLATERESCO  
ES EL COMENTARIO  
QUE HACE LA  
PIEDRA, OBEDIENTE  
Y ROJA, A LAS  
INQUIETUDES  
RENACENTISTAS  
DE LA CIUDAD.

JOSÉ SÁNCHEZ  
ROJAS. ESCRITOR  
"SENSACIONES DE  
SALAMANCA"

DETERMINA EN NIVEL DE DOMINIO DEL ESPAÑOL EN EL ÁMBITO PROFESIONAL DESDE EL NIVEL A1 HASTA EL C2

MODALIDADES DE EXAMEN INDEPENDIENTES:  
AUDITIVA+LECTURA, ESCRITA Y ORAL

¿Quieres hacer el examen LanguageCert USAL esPro? Escríbenos un correo electrónico a [esPro@usal.es](mailto:esPro@usal.es) y escoge tu fecha de examen o llámanos o ven a la Secretaría de Cursos Internacionales y te ayudamos a hacer la inscripción:

Patio de Escuelas Menores, s/n. 37008 Salamanca, España.  
Teléfono: (+34) 923 29 44 18. Correo electrónico: [internat@usal.es](mailto:internat@usal.es)



Puedes tener más información sobre USAL esPro en [www.usal.es/espro](http://www.usal.es/espro)



Es el sistema más completo, versátil y prestigioso para evaluar y certificar el dominio del español, desde el nivel A1 hasta el C1.



DIGITAL

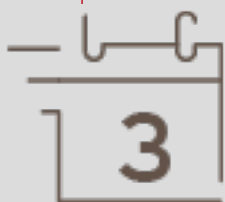

ÁGIL Y RÁPIDO



ADAPTABLE



HOMOGÉNEO

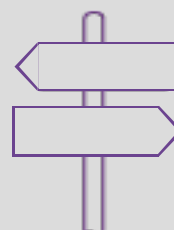

FLEXIBLE



Entra en la web [www.usal.es/siele](http://www.usal.es/siele) o escríbenos un correo electrónico a [siele@usal.es](mailto:siele@usal.es) y buscamos una fecha que se adapte a tus necesidades.



CONVOCATORIAS  
**DELE**  
**2019**  
DIPLOMAS DE  
ESPAÑOL

Los diplomas DELE cubren todos los niveles del Marco Común Europeo de Referencia:

**A1, A2, B1, B2, C1 y C2**

¿Quieres hacer el examen en las instalaciones de la Universidad de Salamanca y disfrutar de todas sus ventajas? Sigue estas instrucciones:  
[www.usal.es/dele](http://www.usal.es/dele)



En la Secretaría de Cursos Internacionales también te podemos ayudar a hacer la inscripción. Llámanos o pásate a vernos:

Patio de Escuelas Menores, s/n. 37008 Salamanca, España.  
Teléfono: (+34) 923 29 44 18. Correo electrónico: [internat@usal.es](mailto:internat@usal.es)



# AGENDA SALAMANCA

## SEFYD. Servicio de Educación Física y Deportes



El Servicio de Educación Física y Deportes de la Universidad de Salamanca depende del Vicerrectorado de Atención al Estudiante y Extensión Universitaria. Desde él se intenta promocionar, organizar, y difundir todo lo referente a actividades de índole físico-deportivas.

Entre estas actividades ofrecemos: competiciones internas e interuniversitarias, ocio y tiempo libre, organización de cursos y seminarios, deporte federado... Y todo esto junto a "otros servicios deportivos"

de apoyo a nuestra comunidad universitaria como becas deportivas, servicios médicos y fisioterapéuticos, evaluación física y orientación al ejercicio físico...

Además de en Salamanca, contamos con sedes del Servicio en Ávila, Zamora y Béjar. Consulta toda la información [AQUÍ](#)

## SALAMANCA Ciudad de Cultura



Durante todo el año —y especialmente durante los meses de verano—, el ayuntamiento de Salamanca, a través de la Fundación “Salamanca Ciudad de Cultura y Saberes” ofrece una amplia programación cultural de todo tipo.

Puedes acceder al programa completo en su página web: [www.ciudaddecultura.org](http://www.ciudaddecultura.org)

*¡Consigue  
tu carnet!*  
y disfruta de increíbles descuentos

Es una tarjeta personal que proporciona a los estudiantes de español de la ciudad las mejores condiciones para acceder a descuentos en actividades culturales y deportivas, compras en establecimientos de la ciudad, etc. La guía de Servicios y el listado de comercios adheridos al programa Carnet SCE aparecen publicados en el apartado CARNET SCE del portal [www.espanolensalamanca.com](http://www.espanolensalamanca.com).

Oficina Técnica Salamanca Ciudad del Español.  
Plaza Mayor, 19, 3º. Casa de Postas. Salamanca.  
Correo electrónico: [scspanol@turismodesalamanca.com](mailto:scspanol@turismodesalamanca.com)



## Servicio de Actividades Culturales. USAL.



El Servicio de Actividades Culturales de la Universidad de Salamanca es un servicio de asistencia a la comunidad universitaria, responsable de la programación, gestión, producción y difusión de las actividades culturales, dentro del ámbito de la Universidad y su entorno, así como de la promoción externa de la creación cultural de los miembros de la comunidad universitaria. Puedes consultar toda la programación en su página web: <http://sac.usal.es>

## Servicio de préstamo de bicicletas de la Universidad de Salamanca

USALaBici es el Servicio de Préstamo de Bicicletas de la Universidad de Salamanca. Es un servicio puesto en marcha en el año 2006, dirigido a toda la comunidad universitaria, y que forma parte de las diferentes iniciativas que la Universidad de Salamanca lleva a cabo en torno a la gestión sostenible de la movilidad.

USALaBici está situada en Colegio Mayor Oviedo (Campus Unamuno)

**HORARIO:** Lunes a viernes de 13:00 a 14:30 h

**TELÉFONO:** 923 29 45 00 ext. 4539

**EMAIL:** [usalabiciusal@usal.es](mailto:usalabiciusal@usal.es)

**Bicicletas de montaña**

**Bicicletas de paseo**

**Bicicletas plegables**



*usalabici*



# Conéctate



El objetivo del Proyecto Eduroam es tener conectividad y movilidad entre las distintas redes inalámbricas a nivel mundial. Para configurar la red Eduroam por primera vez en algunos sistemas, como Windows XP, necesitarás el software SecureW2, si no tienes acceso a otra red para descargarlo, disponemos del programa de instalación en la Secretaría de Cursos Internacionales. Si tienes algún problema para configurar tu ordenador para usar la red Wi-Fi, también puedes pasar por la Secretaría de Cursos Internacionales y te ayudaremos. Los datos que te ofrecemos más abajo son generales para realizar la conexión en varios dispositivos y es probable que no los necesites todos. Si necesitas configurar el acceso a la red en Symbian o Linux o tienes más dudas y tienes acceso a otra red, consulta:

[www.usal.es/wifi](http://www.usal.es/wifi)



Para acceder a la red inalámbrica WI-FI de la Universidad de Salamanca (WIFI USAL-VISITORS) solicita la clave WPA2 en la Secretaría de Cursos Internacionales.

Puedes consultar el correo electrónico en las aulas de informática de nuestros edificios universitarios. Consulta los lugares y horarios en: <http://aulasinformatica.usal.es/>

Para acceder a la red inalámbrica WI-FI de la Universidad de Salamanca es necesario que en tus datos de matrícula figure el número de pasaporte.

*If you want to access the Universidad de Salamanca WiFi net (WIFI USAL-VISITORS), you can ask for the WPA2 password at Cursos Internacionales Main Office.*

*Computers can be used at our university buildings. Please, check places and opening hours at: <http://aulasinformatica.usal.es/>*

*If you want to use the Universidad de Salamanca Wi-Fi net, you should provide your passport number when completing your application form.*

**UNIVERSIDAD DE SALAMANCA**

**CURSOS Internacionales**

**Datos para la conexión:**

**Identidad / username:** número carnet.

**Contraseña / password:** número pasaporte.

Logo: ERV Europa Segura de Viajar

# SEGURO MÉDICO

Los estudiantes matriculados en nuestros cursos están cubiertos por un seguro médico contratado por Cursos Internacionales de la Universidad de Salamanca con la compañía SANITAS. (C/ Sol Oriente, 2, bajo. Teléfono: 923 266 766).

El seguro cubre las consultas médicas, pruebas diagnósticas, hospitalización y las intervenciones quirúrgicas.

Quedan excluidas las revisiones odontológicas y las medicinas, salvo en caso de hospitalización. Asimismo, el seguro es válido para los desplazamientos de nuestros estudiantes, tanto en España como en el extranjero (excepto al país de origen) durante el periodo de duración del curso en el que estén matriculados, en los servicios y centros concertados por Sanitas.

## INSTRUCCIONES PARA LA UTILIZACIÓN DE LA COBERTURA DE ASISTENCIA MÉDICA INCLUIDA EN EL SEGURO

El alumno que necesite algún servicio médico deberá tener en cuenta las siguientes instrucciones:

- Los servicios están concertados en los centros que aparecen en esta guía. Ni la compañía SANITAS ni CURSOS INTERNACIONALES están obligados a hacerse cargo de ningún servicio médico prestado por otros centros que no sean los indicados.
- Para recibir atención médica el alumno deberá identificarse con el carné de alumno de Cursos Internacionales. El centro médico podrá solicitar el DNI o pasaporte a fin de comprobar la identidad del estudiante.
- En el caso de tener que llamar a la Compañía de Seguros para solicitar la asistencia médica, el alumno deberá identificarse con el carné de alumno de Cursos Internacionales. El centro médico podrá solicitar el Número de identificación personal o pasaporte a fin de comprobar la identidad del solicitante.



### CONSULTAS MÉDICAS

Centro Médico Dr. Cuadrado  
C/ Pozo Amarillo, 31-33, 1º  
Teléfono:  
923 268 382 / 923 215 555

### Policlínica del Hospital de la Santísima Trinidad

C/ Nueva de San Bernardo, 2  
Teléfono: 923 212 700  
Consulta de lunes a viernes de 10 a 14 horas y de 16 a 20 horas.

### URGENCIAS MÉDICAS DOMICILIARIAS

Centro Médico Dr. Cuadrado  
Teléfono: 615 859 959

### Policlínica del Hospital de la Santísima Trinidad

(urgencias 24 horas)  
Paseo de Carmelitas, 84  
Teléfono: 923 269 300

**INDICAR: SANITAS – CURSOS INTERNACIONALES**  
Póliza: 10509900



Puedes hacernos llegar poemas, redacciones, fotografías... de tu experiencia en Salamanca y las publicaremos en nuestro próximo número:



[marcapasos@usal.es](mailto:marcapasos@usal.es)

