

# FEBRERO 2020

# MARCAPASOS

CURSOS **90**  
Internacionales  
1929-2019





# INFORMACIÓN DE INTERÉS

*¡Bienvenido!  
Welcome!*

Bienvenido a la Universidad de Salamanca. La secretaría de Cursos Internacionales está en el Patio de Escuelas Menores, frente al Edificio Antiguo de la Universidad. Tf. 923 29 44 18.

*Welcome to the University of Salamanca. You can find us at the Cursos Internacionales office. Patio de Escuelas Menores. Telephone: 923 29 44 18.*

Nuestros horarios son:

**FEBRERO**

De lunes a jueves, de 9:00 a 14 y de 16 a 18.30 horas.

Viernes, de 9:00 a 14:30 horas.

Cerrado viernes tarde, sábados y domingos.

*Our office hours are:*

*FEBRUARY*

*Monday-Thursday: 9:00 am - 2:00 pm and 4:00 pm - 6:30 pm.*

*Friday: 9:00 am – 2:30 pm.*

*Closed on Friday afternoon, Saturdays and Sundays.*

## **PRUEBA DE CLASIFICACIÓN**

*PLACEMENT TEST*

Día 3 de febrero: 9.00 horas.

Aulario de Cursos Internacionales. Para realizar esta prueba es imprescindible presentar la hoja de confirmación, en la que figura el número de matrícula.

*February 3rd 9.00 am.*

*Cursos Internacionales Classroom building. Please, don't forget the confirmation letter. We will need the registration number so that you may sit your placement test.*

## **LISTAS DE CLASE Y CARNÉ DE ESTUDIANTE**

*CLASS LISTS AND STUDENT CARD*

Las listas con los resultados de la prueba de clasificación estarán expuestas a partir de las 17.00 h del lunes, día 3 de febrero, en el Patio de Escuelas Menores. En ellas verás en qué nivel has sido clasificado y el edificio donde está tu clase. Allí te entregaremos el carné de estudiante. Necesitarás presentar el justificante de haber pagado la matrícula.



*The results of the placement test including information about your level and classroom building will be posted at 5.00 pm Monday, February 3rd) in Patio de Escuelas Menores (Cursos Internacionales main office). Once you have that information you can ask for your student ID card. You will need a copy of the bank receipt to show that tuition and fees have been paid.*

## **CAMBIO DE NIVEL**

### *CHANGE OF LEVEL*

Si crees que tus conocimientos de español son superiores o inferiores a los del nivel en el que has sido clasificado, puedes solicitar un cambio de clase:

FEBRERO. Días 4 y 5 (12:00-13:00 horas). Aulario de Cursos Internacionales.

*If you believe that your Spanish level is higher or lower than the class you have been placed in, you can ask for a change of level:*

*FEBRUARY. Tuesday 4th and Wednesday 5th (12:00 pm - 1:00 pm). Cursos Internacionales Classroom building.*

## **CERTIFICADOS Y DIPLOMAS**

### *CERTIFICATES AND DIPLOMAS*

Para obtener cualquiera de nuestros certificados o diplomas es obligatorio asistir al 85 % de las clases.

*In order to receive any of our certificates or diplomas, it is mandatory to attend 85 % of the classes.*

## **PAGOS**

### *PAYMENT*

Puedes pagar el importe del curso y del alojamiento en metálico en cualquiera de las oficinas de Caja Duero o Banco Santander. Si quieres pagar con tarjeta, puedes hacerlo directamente en la Secretaría de Cursos Internacionales. Si no sabes cuánto tienes que pagar, en la Secretaría te podrán informar. Por favor, no olvides traer los recibos de los pagos que hayas realizado. Si has venido a nuestros cursos en un grupo organizado, tu grupo se encarga directamente de pagar tu estancia con nosotros.

*You can make the payment by cash for both your tuition and accommodation fees at any office of Caja Duero or Banco Santander. If you want to pay by credit card, you can do so directly at the Cursos Internacionales main office. If you don't know how much you have to pay, please ask the staff at the main office. Please, don't forget to bring the bank receipts of the payments you have already made. If you belong to an organized group, this does not apply to you: the staff of the organization responsible for you will be in charge of that.*

## **BIBLIOTECA**

### *LIBRARY*

Los estudiantes tienen la posibilidad de acceder libremente, presentando su carné de estudiante, a todas las bibliotecas universitarias. La más próxima es la biblioteca de Santa María de los Ángeles, situada en la calle Libreros.

*Students have free access to all university libraries. Please don't forget to show your student I.D. card. The closest library is Santa María de los Angeles, at Libreros street.*

## **SEGURO MÉDICO**

### *MEDICAL INSURANCE*

Cursos internacionales ofrece a sus alumnos un seguro médico temporal gratuito. Este seguro cubre cualquier consulta médica, asistencia durante las veinticuatro horas del día, hospitalización e intervenciones quirúrgicas durante el periodo de duración del curso para el que se inscriba cada alumno. No están incluidas las revisiones odontológicas ni las medicinas, salvo en caso de hospitalización. Para beneficiarse de la cobertura del seguro es imprescindible que el estudiante haya facilitado un número de identificación personal / número de pasaporte y que haya abonado la totalidad de la matrícula. Más información en la última página.

*Cursos Internacionales provides students with free temporary Medical Insurance. Students will receive free medical consultation, surgery and hospitalization. Medical attendance is guaranteed 24 hours a day for the whole length of your course. Dental treatment and medicines are not included, except in case of hospitalization. In order to benefit from this insurance, students must have provided their passport number / personal identification number and paid all the course fees, as stated in the registration information. For further information, please, see last page.*

## **TUTORÍAS**

### *PROFESSOR'S OFFICE HOURS*

Todos los alumnos tienen la posibilidad de ver a sus profesores fuera del horario de clases durante una hora semanal en el Edificio de Aulas de Cursos Internacionales. Se trata de insistir en aquellos aspectos que en clase no hayan quedado claros. Los horarios serán comunicados por el profesor en clase.

*All students may meet with their professors during office hours at the Cursos Internacionales Classroom Building, one hour per week.*

*This way you may get clarification related to those contents which have been more difficult to understand in class. All professors will inform about their office hours in class.*



# CERVANTES

"ADVIERTE HIJA MIA QUE ESTÁS EN SALAMANCA QUE ES LLAMADA EN TODO EL MUNDO MADRE DE LAS CIENCIAS ARCHIVO DE LAS HABILIDADES. TESORERA DE LOS BUENOS INGENIOS Y QUE DE ORDINARIO CURSAN EN ELLA Y HABITAN DIEZ Ó DOCE MIL ESTUDIANTES. GENTE MOZA, ANTOJADIZA. ARROJADA, LIBRE. AFICIONADA, GASTADORA, DISCRETA, DIABÓLICA Y DE HUMOR"

LA TÍA FINGIDA.

Miguel de Cervantes  
Sa a Pedra



# ACTIVIDADES Y TALLERES

OTRA FORMA DE APRENDER

ADEMÁS DEL PROGRAMA ACADÉMICO, A LO LARGO DEL AÑO ORGANIZAMOS DIFERENTES ACTIVIDADES Y TALLERES PARA QUE PUEDES APRENDER Y PRACTICAR NUESTRO IDIOMA AL TIEMPO QUE CONOCES LA CULTURA ESPAÑOLA EN PROFUNDIDAD

## Y TE DIVIERTES

- ~ VISITAS TEMÁTICAS A LA CIUDAD Y PROVINCIA
- ~ VIAJES A LAS CIUDADES MÁS EMBLEMÁTICAS DE ESPAÑA Y PORTUGAL
- ~ RUTAS GASTRONÓMICAS Y ENOLÓGICAS
- ~ SESIONES DE CINE EN ESPAÑOL
- ~ CHARLAS~DEBATES Y COLOQUIOS
- ~ ACTIVIDADES DEPORTIVAS
- ~ TALLERES ARTÍSTICOS:
- ~ BAILE FLAMENCO
- ~ COCINA ESPAÑOLA
- ~ GUITARRA ESPAÑOLA
- ~ ALFARERÍA CREATIVA
- ~ Y MUCHO MÁS...





# ACTIVIDADES CULTURALES

## VISITAS A LA CIUDAD

Hemos programado una serie de visitas guiadas gratuitas a algunos de los lugares más emblemáticos de nuestra ciudad.

**Punto de encuentro:**  
**Patio de Escuelas Mayores**  
(junto a la estatua de Fray Luis de León).



Visitas sólo para alumnos de Cursos Internacionales, ¡no olvides tu carnet!

### Alumnos que tienen clase por la mañana

**Palacios de Salamanca**  
**Jueves, 6 de febrero**  
**Hora: 16:00**

**Conventos de Salamanca**  
**Martes, 11 de febrero**  
**Hora: 16:00**

### Alumnos que tienen clase por la tarde

**Conventos de Salamanca**  
**Jueves, 6 de febrero**  
**Hora: 10:00**

**Palacios de Salamanca**  
**Martes, 11 de febrero**  
**Hora: 10:00**



## EXCURSIONES

Te ofrecemos una serie de excursiones para que puedas disfrutar de otros muchos lugares y conocer nuestra cultura, arte, historia y costumbres de la mano de nuestros profesores. Éstas son las que tenemos preparadas para este mes:

**TOLEDO**  
**8 de febrero**  
**7: 00 h**  
**45 €**

**PORTUGAL**  
**14-16 de febrero**  
**7: 00 h**  
**198 €**

**PEÑA DE FRANCIA-LA ALBERCA-MIRANDA**  
**22 de febrero**  
**9:00 h**  
**30 €**

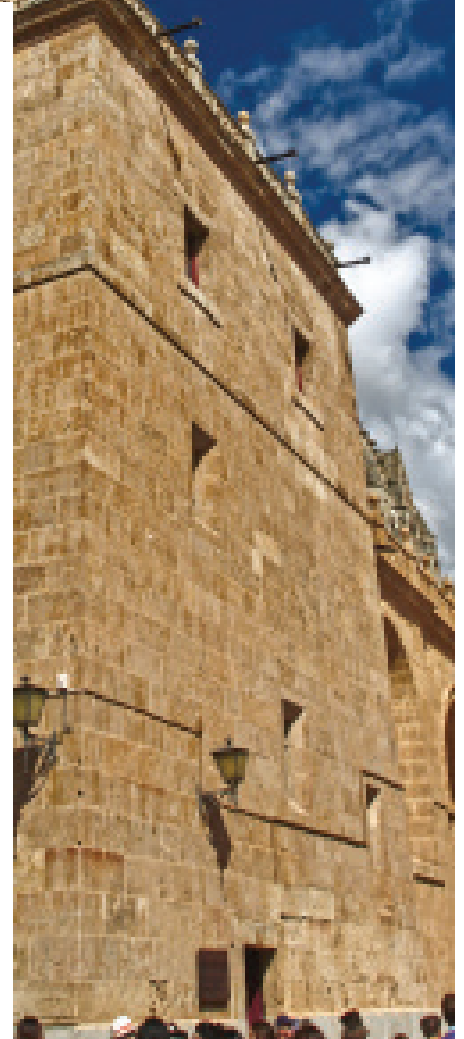



# EXCURSIONES

Es buena idea llevar una pequeña botella de agua en la **mochila y calzado cómodo** que sujete bien el pie, como unas zapatillas deportivas.

Todas las excursiones salen del **Campus Miguel de Unamuno**, frente a la Residencia Colegio de Oviedo.

**Se ruega puntualidad**

Es **imprescindible** llevar el **carné de estudiante y pasaporte** o documento de identidad.

Todas las entradas a los monumentos visitados están incluidas en el precio del billete.



*"El andar en tierras y comunicar con diversas gentes hace a los hombres discretos. No hay ningún viaje malo, excepto el que conduce a la horca".*

*-Miguel de Cervantes-*



# EXCURSIONES 2020

JUNTO A LOS DESTINOS TRADICIONALES, ESTE AÑO TE PROPONEMOS OTROS NUEVOS. Y ES QUE NUESTRO PATRIMONIO ARTÍSTICO ES TAN GRANDE Y NUESTRA HISTORIA TAN INTERESANTE, QUE NO PODEMOS RESISTIRNOS A ENSEÑARTELO TODO.

## VIAJA CON NOSOTROS POR LA PENÍNSULA IBÉRICA

### ~ VIAJES DE 1 DÍA:

- .BURGOS: PREHISTORIA, LOS ORÍGENES DEL HOMBRE. EL ALTO Y BAJO MEDIEVO.
- .EL ESCORIAL Y ÁVILA: DE REYES RENACENTISTAS E HIDALGOS MEDIEVALES.
- .LEÓN Y ZAMORA: DEL GÓTICO MÁS IMPONENTE AL SENCILLO ROMÁNICO. VIRIATO, TERROR ROMANORVM.
- .SIERRA DE FRANCIA Y CIUDAD RODRÍGO: ARQUITECTURA POPULAR Y REPOBLACIONES MEDIEVALES.  
PATRIMONIO MEDIEVAL MILITAR, CIVIL Y RELIGIOSO
- .RVTA DE LOS CASTILLOS: DESCUBRE COMO VIVÍAN LOS CABALLEROS MEDIEVALES
- .SEGOVIA Y LA GRANJA: DE LA AVSTERIDAD MEDIEVAL AL LVJO PALACIEGO BARROCO. EL ACVEDVCTO ROMANO
- .TOLEDO: LA CIUDAD DE LAS TRES CVLTVRAS. CAPITAL VISIGODA Y CVNA INTELLECTVAL DEL MEDIEVO
- .MÉRIDA Y CÁCERES: EL MÁXIMO EXPONENTE DE LA ARQUITECTURA ROMANA EN ESPAÑA. EL RENACIMIENTO.

### ~ VIAJES DE 2 DÍAS:

- .GALICIA: LA MÁGICA TIERRA CELTA. CAMINO DE SANTIAGO. PONTEVEDRA, LAS RÍAS BAJAS Y SANTIAGO DE COMPOSTELA.
- .CANTABRÍA: DE MARINOS, MONJES Y REYES. ORBANEJA DEL CASTILLO, SANTANDER, SANTILLANA DEL MAR Y COMILLAS. GAUDÍ

### ~ VIAJES DE 3 DÍAS:

- .ANDALUCÍA: EL LEGADO ANDALUSÍ. ARTE MUSULMÁN, MUDÉJAR Y CRISTIANO. CÓRDOBA Y SEVILLA
- .PORTUGAL: LISITANIA: DE REYES, MONJES Y NAVEGANTES. LISBOA, CASCAÍS, ÓBIDOS Y BATALHA

### ~ MÁS INFORMACIÓN:

MARCAPASOS MENSVAL: <https://cursosinternacionales.usal.es/es/marcapasos>

PÁGINA WEB/ACTIVIDADES: <https://cursosinternacionales.usal.es/es/actividades-complementarias>



# EXCURSIONES

## TOLEDO

### TOLEDO

Fecha: 8 de febrero.

*Es buena idea llevar una pequeña botella de agua en la mochila y calzado cómodo que sujete bien el pie, como unas zapatillas deportivas.*

*Todas las excursiones salen del Campus Miguel de Unamuno, frente a la Residencia Colegio de Oviedo.*

*Se ruega puntualidad.*

*Es imprescindible llevar el carné de estudiante y pasaporte o documento de identidad.*

*No se cambiarán billetes ni se devolverá su importe.*

*Las entradas a los monumentos visitados están incluidas en el precio del billete.*

*Cursos Internacionales se reserva el derecho de suspender alguna de estas excursiones si no se alcanza un número mínimo de participantes. En este caso, si se devolverá el importe del billete.*



Llamada “la ciudad de las tres culturas”, Toledo posee una larga historia y conoció un extraordinario esplendor durante la Edad Media, cuando fue uno de los mayores focos de conocimiento de Europa.

Se encuentra en una localización impresionante, en un promontorio rodeado en sus tres cuartas partes por el río Tajo, y alberga una gran riqueza histórico-artística.

Durante nuestra visita recorreremos las callejas de su centro histórico y tendremos la oportunidad de visitar el Monasterio de San Juan de los Reyes, la Catedral, la iglesia de Santo Tomé (y ver el famoso cuadro de El Greco “El entierro del señor de Orgaz”) y la Sinagoga del Tránsito.

**!No te lo puedes perder!**





# PORTUGAL

¡Ven a Lisboa con Cursos Internacionales!

## PORTUGAL

Fecha: 14, 15 y 16 de febrero

*Es buena idea llevar una pequeña botella de agua en la mochila y calzado cómodo que sujete bien el pie, como unas zapatillas deportivas.*

*Todas las excursiones salen del Campus Miguel de Unamuno, frente a la Residencia Colegio de Oviedo.*

*Se ruega puntualidad.*

*Es imprescindible llevar el carné de estudiante y pasaporte o documento de identidad.*

*No se cambiarán billetes ni se devolverá su importe.*

*Las entradas a los monumentos visitados están incluidas en el precio del billete.*

*Cursos Internacionales se reserva el derecho de suspender alguna de estas excursiones si no se alcanza un número mínimo de participantes. En este caso, si se devolverá el importe del billete.*

Visitaremos lugares tan llenos de encanto como el barrio de Alfama, la Baixa, la catedral, el castillo de San Jorge, el Monasterio de los Jerónimos, el Monumento a los Descubridores, la Torre de Belém, la Boca do Inferno, Cascais, Óbidos y el Monasterio de Santa Maria da Vitória (Batalha).

Lisboa es una ciudad fascinante en la que se mezclan modernidad y tradición. Tendremos la oportunidad de recorrerla y conocer sus monumentos más destacados. Además de las impresionantes vistas, su arte y su historia.

Portugal es también internacionalmente reconocido por la calidad de su gastronomía. No pierdas la oportunidad de degustar sus deliciosos platos de bacalao y, por supuesto, los famosos pasteles de Belém.

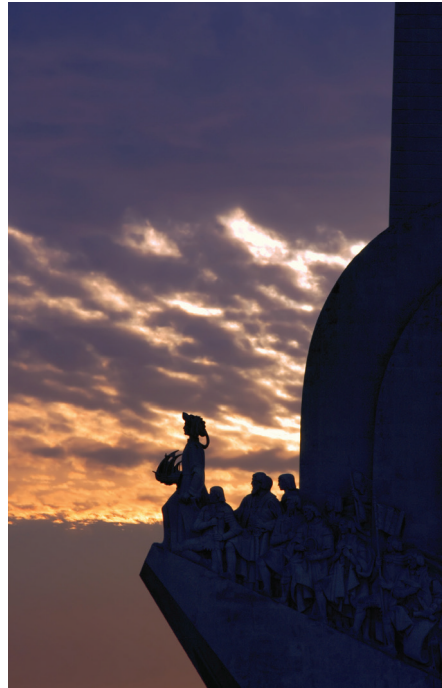



## PEÑA DE FRANCIA, LA ALBERCA, MIRANDA...

### PEÑA DE FRANCIA, LA ALBERCA, MIRANDA Y SAN MARTÍN

Fecha: 22 de febrero

*Es buena idea llevar una pequeña botella de agua en la mochila y calzado cómodo que sujete bien el pie, como unas zapatillas deportivas.*

*Todas las excursiones salen del Campus Miguel de Unamuno, frente a la Residencia Colegio de Oviedo.*

*Se ruega puntualidad.*

*Es imprescindible llevar el carné de estudiante y pasaporte o documento de identidad.*

*No se cambiarán billetes ni se devolverá su importe.*

*Las entradas a los monumentos visitados están incluidas en el precio del billete.*

*Cursos Internacionales se reserva el derecho de suspender alguna de estas excursiones si no se alcanza un número mínimo de participantes. En este caso, sí se devolverá el importe del billete.*

**La Peña de Francia**, (Montaña y Santuario, 1.723m de altitud) está situada en el Parque Natural de las Batuecas y es uno de los parajes más conocidos de Salamanca. La montaña se divisa desde casi cualquier punto de la comarca.

**El santuario** es un conjunto arquitectónico que comprende un convento, una iglesia gótica, una plaza y un espectacular mirador hacia la Sierra de Béjar. Todo construido para honrar a la Virgen "morenita"(S.XV).

**La Alberca** está situada en el corazón de la Sierra de Francia, a 1.048 m. de altitud. Este pueblo medieval fue el primero de España en ser declarado Monumento Histórico Artístico Nacional, debido a su peculiar estructura urbana y a unas tradiciones perfectamente conservadas a lo largo de los tiempos.

**Miranda del Castañar** es una villa en la que aún se aprecian restos de su pasado señorial. Su estructura urbana actual pertenece al siglo XIII. De esta época son los restos del castillo y las murallas que la rodean.

**San Martín del Castañar** es un bello pueblo asentado sobre una atalaya elevada entre dos arroyos. Existen restos romanos y visigodos. Plaza fuerte medieval, se conserva la mayor parte de la muralla y la torre del homenaje de su castillo.

**!Descubre la provincia de Salamanca con nosotros!**





# TALLERES FEBRERO 2020

## TALLER DE COCINA ESPAÑOLA (4 HRS DE DURACIÓN)

DÍA 10 Y DÍA 12 DE FEBRERO DE 17:00~19:00 HRS. 28 EVROS

VEN A NUESTRO TALLER DE COCINA. EN ÉL PODRÁS APRENDER A PREPARAR LOS PLATOS MÁS TÍPICOS DE LA GASTRONOMÍA ESPAÑOLA.

EN ESTA OCASIÓN COCINAREMOS LA FAMOSA PAELLA, LA RICA TORTILLA DE PATATA, LA REFRESCANTE SANGRÍA, Y EL DELICIOSO POSTRE DE ARROZ CON LECHE.

DISFRUTA DESPUÉS COMIENDO LOS PLATOS PREPARADOS CON TUS COMPAÑEROS.



## TALLER DE ALFARERÍA CREATIVA (CERÁMICA) (2,5 HRS DE DURACIÓN)

DÍA 19 DE FEBRERO DE 19:00~21:30 HORAS. 27 EVROS

CONOCERÁS LA CERÁMICA TRADICIONAL DE NUESTRA TIERRA.

Y APRENDERÁS A REALIZARLA. TRABAJAR CON EL TORNO, ESGRAFIAR, DECORAR Y COCER PIEZAS EN EL HORNO. Y PODRÁS LLEVARTE TUS CREACIONES A CASA.



¡NO TE LOS PIERDAS!



# ¿Sabías que...?

## " ... EL CARNAVAL ES LA FIESTA MÁS ANTIGUA DEL MUNDO? "

El carnaval es una celebración popular que tiene lugar antes de la cuaresma cristiana ( 40 días de ayuno anteriores a la Pascua), en febrero.

Consiste en varios días fiestas callejeras, disfraces, música y mucha comida y bebida. El día grande es el martes de Carnaval , y termina el Miércoles de Ceniza con el entierro de la sardina, una parodia de un funeral que simbólicamente marca la despedida a los placeres de la vida y la llegada de la Cuaresma.

Aunque está asociada a los países de tradición católica, la iglesia no reconoce esta fiesta como religiosa.

Su origen se remonta a las fiestas paganas de la antigüedad, celebraciones en torno a los solsticios y equinoccios, el culto a los ciclos de la naturaleza y el universo.

Algunos afirman que comenzó hace unos 5.000 años en Sumeria. Después pasó a Egipto y Grecia. El Imperio romano expandió la costumbre por Europa, siendo llevado a América por los navegantes españoles y portugueses a finales del siglo XV.

Antiguas culturas europeas como la celta, realizaban grandes festejos al final del invierno, celebrando la llegada de la primavera y la fertilidad. Es el paso espiritual de la oscuridad a la luz. Se realizaba un gran banquete y se consumía todo el remanente de productos cárnicos y lácteos, antes de la llegada de las temperaturas cálidas. En él participaba toda la comunidad.

En la antigua Grecia honraban a Dionisio (dios del vino). Los romanos copian esta tradición, festejando a Baco (bacanales), a Saturno (saturnales) y a Pan (luperciales). Estos festivales eran juergas con máscaras y mucha bebida.

El Imperio Romano adopta las fiestas más populares de los pueblos conquistados. En lugar de prohibirlas, cambia el nombre y las asimila.

Al adoptar el cristianismo y crear la Iglesia Católica Romana (S.IV) las difunden por todo el imperio, dando significados cristianos a las fiestas paganas.

En la Edad Media, el Vaticano creó la Cuaresma, donde no se celebraban fiestas ni se consumía carne, lácteos o alcohol. Así, el carnaval era una gran celebración para toda la comunidad, donde se comía, bebía y satisfacían los deseos sexuales antes de la llegada del ayuno.

Los bailes de máscaras nacen en la Italia medieval (S.XI). Las máscaras representan los vicios y las virtudes de los hombres . Es el origen del carnaval moderno. El carnaval evoluciona y se convierte en una manifestación de la cultura popular europea y cada país desarrolla su estilo.

Las máscaras y disfraces favorecen el anonimato y permiten cambiar de rol a la persona.

En el S XV llegó a América. Allí se fusiona con las celebraciones de los nativos. y de los africanos llevados a las Américas. Éstos aportaron los colores brillantes, los sonidos y la música.

El primer desfile moderno de Carnaval tuvo lugar en Colonia en 1823.



En diferentes períodos históricos han sido prohibidos, y restaurados después, ya que estas fiestas sirven como desahogo social entre periodos laborables, ayudando a rebajar las tensiones acumuladas.

Hoy el Carnaval es un fenómeno global que se celebra en más de 50 países. Los más famosos son el de Venecia, Río de Janeiro, Colonia, Islas Canarias y Cádiz.

**En Ciudad Rodrigo (Salamanca) se celebra el carnaval asociado al animal totémico de esta tierra: el toro.**



# FOTOGALERÍA





















# CINE ESPAÑOL

FEBRERO 2020

## TESIS (1996)

**GÉNERO:** INTRIGA. THRILLER | COLEGIOS & UNIVERSIDAD.  
ASESINOS EN SERIE. PELÍCULA DE CULTO

**DIRECTOR:** ALEJANDRO AMENÁBAR

**5 FEBRERO 2020**

**HORA: 17:00 HRS**

**SALÓN DE ACTOS DE SAN BOAL**



## MAR ADENTRO (2004)

**GÉNERO:** DRAMA | BASADO EN HECHOS REALES.  
DISCAPACIDAD. BIOGRÁFICO. AÑOS 90

**DIRECTOR:** ALEJANDRO AMENÁBAR

**19 FEBRERO 2020**

**HORA: 17:00 HRS**

**SALÓN DE ACTOS DE SAN BOAL**

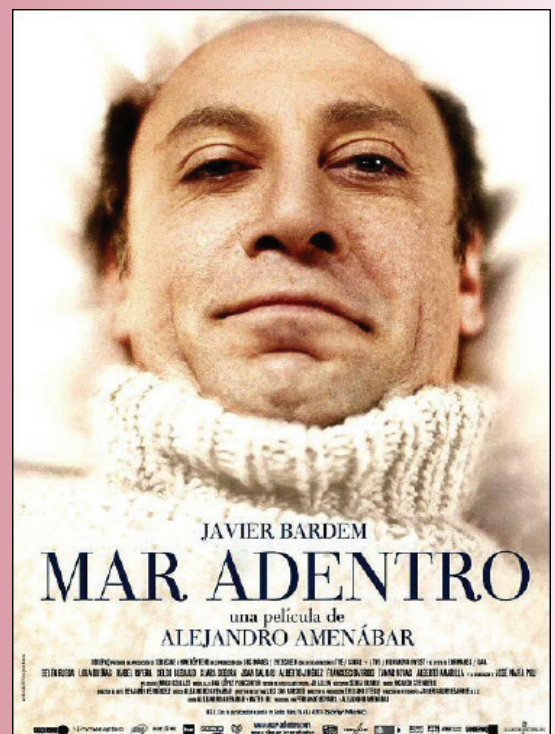



# PROGRAMACIÓN CULTURAL VSAL

DESDE EL SERVICIO DE ACTIVIDADES CULTURALES DE LA UNIVERSIDAD DE SALAMANCA SE ORGANIZAN ACTIVIDADES DE TEATRO Y MÚSICA DE FORMA TRIMESTRAL. DESDE ESTE ELACE PODRÉIS ACCEDER A TODA LA INFORMACIÓN SOBRE LA PROGRAMACIÓN: CONTENIDOS, FECHA, HORA, PRECIO, LUGAR...

MÁS INFORMACIÓN AQUÍ: <http://sac.usal.es>

SERVICIO DE ACTIVIDADES CULTURALES  
HOSPEDERÍA FONSECA  
C/FONSECA, 2. 2. PLANTA  
TEL. 923 29 44 80

COMO ALUMNOS DE CURSOS INTERNACIONALES TENÉIS UN DESCUENTO DEL 10% EN EL PRECIO DE LAS ENTRADAS, ASÍ COMO EN LOS PRODUCTOS DE LA TIENDA MERCATVS Y OTROS SERVICIOS OFRECIDOS POR LA UNIVERSIDAD DE SALAMANCA. DEBES PRESENTAR TU CARNE DE ESTUDIANTE.

LAS LOCALIDADES PARA LOS ABONOS DEL CICLO DE JAZZ YA ESTÁN DISPONIBLES Y EL RESTO DE LAS ENTRADAS PARA LAS ACTIVACIONES PODRÁN ADQUIRIRSE A PARTIR DEL VIERNES 27 DE ENERO.

**CNDM 19/20**  
Centro Nacional de Difusión Musical  
Universidad de Salamanca

**SALAMANCA JAZZ**  
TEATRO JUAN DEL ENZINA | SÁBADOS 20:30h

**VENTA DE ABONOS Y LOCALIDADES**  
Abonos: del 13/01/20 al 08/02/20  
Público general: 38€ | Estudiantes y comunidad universitaria: 30€  
Localidades: a partir del 27/01/20  
Público general: 12€ | Estudiantes y comunidad universitaria: 10€

## ESPACIOS

- TEATRO JUAN DEL ENZINA (PLAZA DE ANAYA). C/ TOSTADO, N.º 8
- AUDITORIO HOSPEDERÍA FONSECA. C/ FONSECA, N.º 2

## VENTA DE ENTRADAS

- EN MERCATVS (TIENDA OFICIAL DE LA UNIVERSIDAD), C/CARDENAL PLÁ Y DENIEL, S/N
- UNA HORA ANTES DE CADA FUNCIÓN EN TAQUILLA
- VENTA ELECTRÓNICA: [HTTP://SAC.VSALES](http://sac.usales)





¿Te gustaría participar en nuestra revista? Envíanos tu colaboración a [marcapasos@usal.es](mailto:marcapasos@usal.es) y la incluiremos en nuestro próximo número.

# ¡PARTICIPA!







**MERCATUS**  
**TIENDA OFICIAL**  
 Universidad de Salamanca

**Productos VIII Centenario**  
**UNIVERSIDAD DE SALAMANCA**



\*Descuento aplicable presentando el carnet de Cursos Internacionales en la tienda oficial.



**Joyería**



**Papelería**



**Complementos**



**Textil**



**Reproducciones**



Teléfono 1: (+34) 677 57 98 27  
 Teléfono 2: (+34) 663 03 90 16  
 mercatus@usal.es

[www.mercatus.es](http://www.mercatus.es)







*Nô e p iercha ka o pprctunidade de ele  
c contribua a pperchiercha e sspañolê re tu t p pprjai a cscs a con  
la gycnatriç y çadidada de el al d bñviesi sñada de el ß ßalmanca, ç  
a ca de la a lggum de el ß ßalmanca e sscceles de el è reggu e sspañol de ele  
la d bñviesi sñada de el ß ßalmanca (ELEUSAL).*



**¡Tê e sspañolês!**

*Alta e ut p pprjai a sscceles de ele sspañol ot con re les eseb de el al d bñviesi sñada d  
de ß ßalmanca y çal onetçbal oçgñi de el è çusso ß ßalmanca çalmanca.*





EL GÓTICO SE VA  
SALMANTINIZANDO,  
HASTA QUE ASOMA  
EL PLATERESCO EN  
TODA SU EVOLUCIÓN.

Y EL PLATERESCO  
ES EL COMENTARIO  
QUE HACE LA  
PIEDRA, OBEDIENTE  
Y ROJA, A LAS  
INQUIETUDES  
RENACENTISTAS  
DE LA CIUDAD.

JOSÉ SÁNCHEZ  
ROJAS. ESCRITOR  
"SENSACIONES DE  
SALAMANCA"



DETERMINA EN NIVEL DE DOMINIO DEL ESPAÑOL EN EL ÁMBITO PROFESIONAL DESDE EL NIVEL A1 HASTA EL C2

MODALIDADES DE EXAMEN INDEPENDIENTES:  
AUDITIVA+LECTURA, ESCRITA Y ORAL

¿Quieres hacer el examen LanguageCert USAL esPro? Escríbenos un correo electrónico a [esPro@usal.es](mailto:esPro@usal.es) y escoge tu fecha de examen o llámanos o ven a la Secretaría de Cursos Internacionales y te ayudamos a hacer la inscripción:

Patio de Escuelas Menores, s/n. 37008 Salamanca, España.  
Teléfono: (+34) 923 29 44 18. Correo electrónico: [internat@usal.es](mailto:internat@usal.es)



Puedes tener más información sobre USAL esPro en [www.usal.es/espro](http://www.usal.es/espro)



Es el sistema más completo, versátil y prestigioso para evaluar y certificar el dominio del español, desde el nivel A1 hasta el C1.



DIGITAL

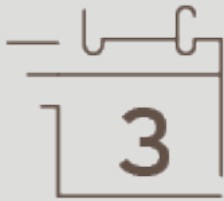

ÁGIL Y RÁPIDO



ADAPTABLE



HOMOGÉNEO

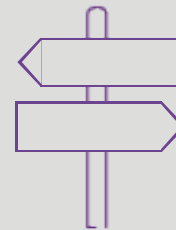

FLEXIBLE

Entra en la web [www.usal.es/siele](http://www.usal.es/siele) o escríbenos un correo electrónico a [siele@usal.es](mailto:siele@usal.es) y buscamos una fecha que se adapte a tus necesidades.



CONVOCATORIAS  
**DELE**  
**2019**  
DIPLOMAS DE  
ESPAÑOL

Los diplomas DELE cubren todos los niveles del Marco Común Europeo de Referencia:

**A1, A2, B1, B2, C1 y C2**

¿Quieres hacer el examen en las instalaciones de la Universidad de Salamanca y disfrutar de todas sus ventajas? Sigue estas instrucciones:  
[www.usal.es/dele](http://www.usal.es/dele)



En la Secretaría de Cursos Internacionales también te podemos ayudar a hacer la inscripción. Llámanos o pásate a vernos:

Patio de Escuelas Menores, s/n. 37008 Salamanca, España.  
Teléfono: (+34) 923 29 44 18. Correo electrónico: [internat@usal.es](mailto:internat@usal.es)





# AGENDA SALAMANCA

## SEFYD. Servicio de Educación Física y Deportes



El Servicio de Educación Física y Deportes de la Universidad de Salamanca depende del Vicerrectorado de Atención al Estudiante y Extensión Universitaria. Desde él se intenta promocionar, organizar, y difundir todo lo referente a actividades de índole físico-deportivas.

Entre estas actividades ofrecemos: competiciones internas e interuniversitarias, ocio y tiempo libre, organización de cursos y seminarios, deporte federado... Y todo esto junto a "otros servicios deportivos"

de apoyo a nuestra comunidad universitaria como becas deportivas, servicios médicos y fisioterapéuticos, evaluación física y orientación al ejercicio físico...

Además de en Salamanca, contamos con sedes del Servicio en Ávila, Zamora y Béjar. Consulta toda la información [AQUÍ](#)

## SALAMANCA Ciudad de Cultura



Durante todo el año —y especialmente durante los meses de verano—, el ayuntamiento de Salamanca, a través de la Fundación “Salamanca Ciudad de Cultura y Saberes” ofrece una amplia programación cultural de todo tipo.

Puedes acceder al programa completo en su página web: [www.ciudaddecultura.org](http://www.ciudaddecultura.org)

*¡Consigue  
tu carnet!*  
y disfruta de increíbles descuentos

Es una tarjeta personal que proporciona a los estudiantes de español de la ciudad las mejores condiciones para acceder a descuentos en actividades culturales y deportivas, compras en establecimientos de la ciudad, etc. La guía de Servicios y el listado de comercios adheridos al programa Carnet SCE aparecen publicados en el apartado CARNET SCE del portal [www.espanolensalamanca.com](http://www.espanolensalamanca.com).

Oficina Técnica Salamanca Ciudad del Español.  
Plaza Mayor, 19, 3º. Casa de Postas. Salamanca.  
Correo electrónico: [scspanol@turismodesalamanca.com](mailto:scspanol@turismodesalamanca.com)



## Servicio de Actividades Culturales. USAL.



El Servicio de Actividades Culturales de la Universidad de Salamanca es un servicio de asistencia a la comunidad universitaria, responsable de la programación, gestión, producción y difusión de las actividades culturales, dentro del ámbito de la Universidad y su entorno, así como de la promoción externa de la creación cultural de los miembros de la comunidad universitaria. Puedes consultar toda la programación en su página web: <http://sac.usal.es>

## Servicio de préstamo de bicicletas de la Universidad de Salamanca

USALaBici es el Servicio de Préstamo de Bicicletas de la Universidad de Salamanca. Es un servicio puesto en marcha en el año 2006, dirigido a toda la comunidad universitaria, y que forma parte de las diferentes iniciativas que la Universidad de Salamanca lleva a cabo en torno a la gestión sostenible de la movilidad.

USALaBici está situada en Colegio Mayor Oviedo (Campus Unamuno)

**HORARIO:** Lunes a viernes de 13:00 a 14:30 h

**TELÉFONO:** 923 29 45 00 ext. 4539

**EMAIL:** [usalabiciusal@usal.es](mailto:usalabiciusal@usal.es)

**Bicicletas de montaña**

**Bicicletas de paseo**

**Bicicletas plegables**



*usalabici*





# Conéctate



El objetivo del Proyecto Eduroam es tener conectividad y movilidad entre las distintas redes inalámbricas a nivel mundial. Para configurar la red Eduroam por primera vez en algunos sistemas, como Windows XP, necesitarás el software SecureW2, si no tienes acceso a otra red para descargarlo, disponemos del programa de instalación en la Secretaría de Cursos Internacionales. Si tienes algún problema para configurar tu ordenador para usar la red Wi-Fi, también puedes pasar por la Secretaría de Cursos Internacionales y te ayudaremos. Los datos que te ofrecemos más abajo son generales para realizar la conexión en varios dispositivos y es probable que no los necesites todos. Si necesitas configurar el acceso a la red en Symbian o Linux o tienes más dudas y tienes acceso a otra red, consulta:

[www.usal.es/wifi](http://www.usal.es/wifi)



Para acceder a la red inalámbrica WI-FI de la Universidad de Salamanca (WIFI USAL-VISITORS) solicita la clave WPA2 en la Secretaría de Cursos Internacionales.

Puedes consultar el correo electrónico en las aulas de informática de nuestros edificios universitarios. Consulta los lugares y horarios en: <http://aulasinformatica.usal.es/>

Para acceder a la red inalámbrica WI-FI de la Universidad de Salamanca es necesario que en tus datos de matrícula figure el número de pasaporte.

*If you want to access the Universidad de Salamanca WiFi net (WIFI USAL-VISITORS), you can ask for the WPA2 password at Cursos Internacionales Main Office.*

*Computers can be used at our university buildings. Please, check places and opening hours at: <http://aulasinformatica.usal.es/>*

*If you want to use the Universidad de Salamanca Wi-Fi net, you should provide your passport number when completing your application form.*



### Datos para la conexión:

**Identidad / username:** número carnet.  
**Contraseña / password:** número pasaporte.



# SEGURO MÉDICO

Los estudiantes matriculados en nuestros cursos están cubiertos por un seguro médico contratado por Cursos Internacionales de la Universidad de Salamanca con la compañía SANITAS. (C/ Sol Oriente, 2, bajo. Teléfono: 923 266 766).

El seguro cubre las consultas médicas, pruebas diagnósticas, hospitalización y las intervenciones quirúrgicas.

Quedan excluidas las revisiones odontológicas y las medicinas, salvo en caso de hospitalización. Asimismo, el seguro es válido para los desplazamientos de nuestros estudiantes, tanto en España como en el extranjero (excepto al país de origen) durante el periodo de duración del curso en el que estén matriculados, en los servicios y centros concertados por Sanitas.

## INSTRUCCIONES PARA LA UTILIZACIÓN DE LA COBERTURA DE ASISTENCIA MÉDICA INCLUIDA EN EL SEGURO

El alumno que necesite algún servicio médico deberá tener en cuenta las siguientes instrucciones:

- Los servicios están concertados en los centros que aparecen en esta guía. Ni la compañía SANITAS ni CURSOS INTERNACIONALES están obligados a hacerse cargo de ningún servicio médico prestado por otros centros que no sean los indicados.
- Para recibir atención médica el alumno deberá identificarse con el carné de alumno de Cursos Internacionales. El centro médico podrá solicitar el DNI o pasaporte a fin de comprobar la identidad del estudiante.
- En el caso de tener que llamar a la Compañía de Seguros para solicitar la asistencia médica, el alumno deberá identificarse con el carné de alumno de Cursos Internacionales. El centro médico podrá solicitar el Número de identificación personal o pasaporte a fin de comprobar la identidad del solicitante.



### CONSULTAS MÉDICAS

Centro Médico Dr. Cuadrado  
C/ Pozo Amarillo, 31-33, 1º  
Teléfono:  
923 268 382 / 923 215 555

### Policlínica del Hospital de la Santísima Trinidad

C/ Nueva de San Bernardo, 2  
Teléfono: 923 212 700  
Consulta de lunes a viernes de 10 a 14 horas y de 16 a 20 horas.

### URGENCIAS MÉDICAS DOMICILIARIAS

Centro Médico Dr. Cuadrado  
Teléfono: 615 859 959

### Policlínica del Hospital de la Santísima Trinidad

(urgencias 24 horas)  
Paseo de Carmelitas, 84  
Teléfono: 923 269 300

**INDICAR: SANITAS – CURSOS INTERNACIONALES**  
Póliza: 10509900



Puedes hacernos llegar poemas, redacciones, fotografías... de tu experiencia en Salamanca y las publicaremos en nuestro próximo número:



[marcapasos@usal.es](mailto:marcapasos@usal.es)



UNIVERSIDAD DE SALAMANCA  
CAMPUS DE EXCELENCIA INTERNACIONAL